

Neutroni termici e veloci

Per il monitoraggio personale/ambientale di radiazione neutronica, questi dosimetri offrono il massimo della qualità della misura sia per i campi neutronici termici che veloci, in un dosimetro dalle caratteristiche eccezionali.

1 Utilizzo

- Il dosimetro per neutroni è un dosimetro specifico per la valutazione della dose dovuta a campi neutronici misti.
- Deve essere indossato dall'operatore nella zona anteriore del tronco, preferibilmente all'altezza del torace in modo da aderire bene al corpo (ad es. attaccato al taschino del camice).
- Il layout simmetrico garantisce una corretta valutazione della dose sia in caso di esposizione anteriore che posteriore.
- Per maggiori informazioni sull'uso, seguire le direttive dell'Esperto di Radioprotezione.

2 Restituzione Dosimetro

- I dosimetri sono sostituiti ogni mese (o altro periodo stabilito dall'Esperto di Radioprotezione). Alla fine del periodo di utilizzo il dosimetro dovrà essere restituito a TECNORAD. La clip rimane all'utilizzatore per i periodi successivi, se stabilito dall'Esperto.
- La scadenza è indicata in chiaro sull'etichetta. TECNORAD, prima della scadenza, invia il dosimetro del periodo successivo.

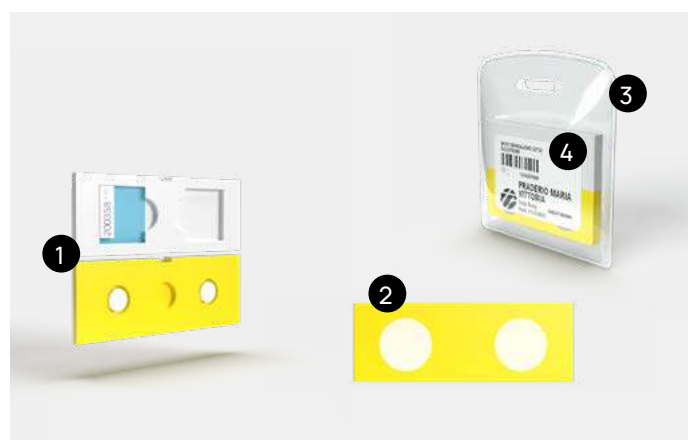

Caratteristiche contenuto

Il dosimetro è costituito da:

1. Due astucci contenente una coppia di rivelatori termoluminescenti e un rivelatore CR-39.
2. Set di materiali filtranti disposti in layout simmetrico.
3. Sigillatura plastica a tenuta stagna con clip plastica/metallica.
4. Etichetta di riconoscimento (utilizzatore, scadenza, tipo di dosimetro).

Informazioni a portata di etichetta

I dosimetri sono consegnati all'utilizzatore dotati di etichetta con le indicazioni in chiaro: **Cognome e Nome, Presidio, Reparto, Scadenza**. Le etichette hanno diverse colorazioni a rotazione periodica che facilitano la distribuzione e il ritiro dei dosimetri.

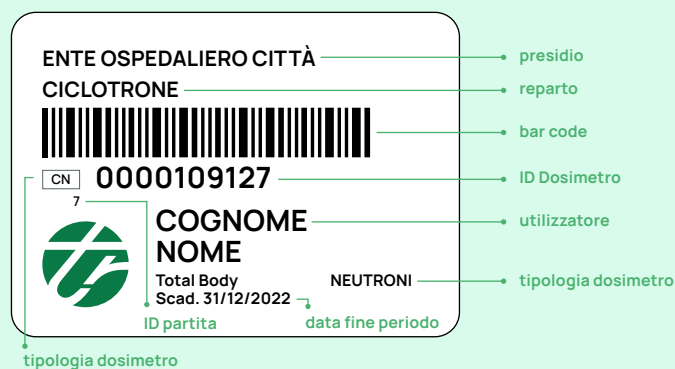

Utilizzo del Dosimetro

Come indossare il Dosimetro



Precauzioni



NON esporre il dosimetro ad alte temperature o ad ambienti molto umidi



NON aprire l'involucro sigillato



NON bagnare il dosimetro con alcun liquido



NON sovrapporre oggetti sia sul lato anteriore che posteriore del badge



Portale Archimede Variazioni tracciate consultabili e telematiche.



Portale Cartesio Consultazione ed esportazione dei Rapporti di Prova e Segnalazioni di dose.

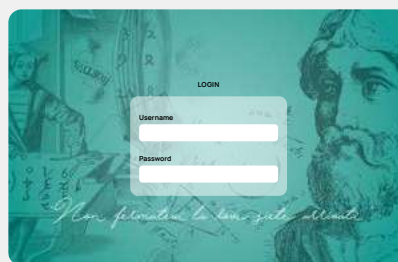

Portale Pitagora Per la gestione informatizzata e la smaterializzazione delle schede personali dosimetriche.

Calendario TECNORAD

1ª scadenza entro il giorno 10

2ª scadenza entro il giorno 22

**Eccezioni mesi con unica scadenza:
22 agosto e 6 dicembre**